

MAPA ZONAS Y APARCAMIENTOS PRENSA

EL PORÍS - VILLA ARICO (7,23 km)

TC1 09:00
TC2 10:40
TC3 12:20

SIGUE LAS NORMAS DE SEGURIDAD DE LA FIA Y RFEDA

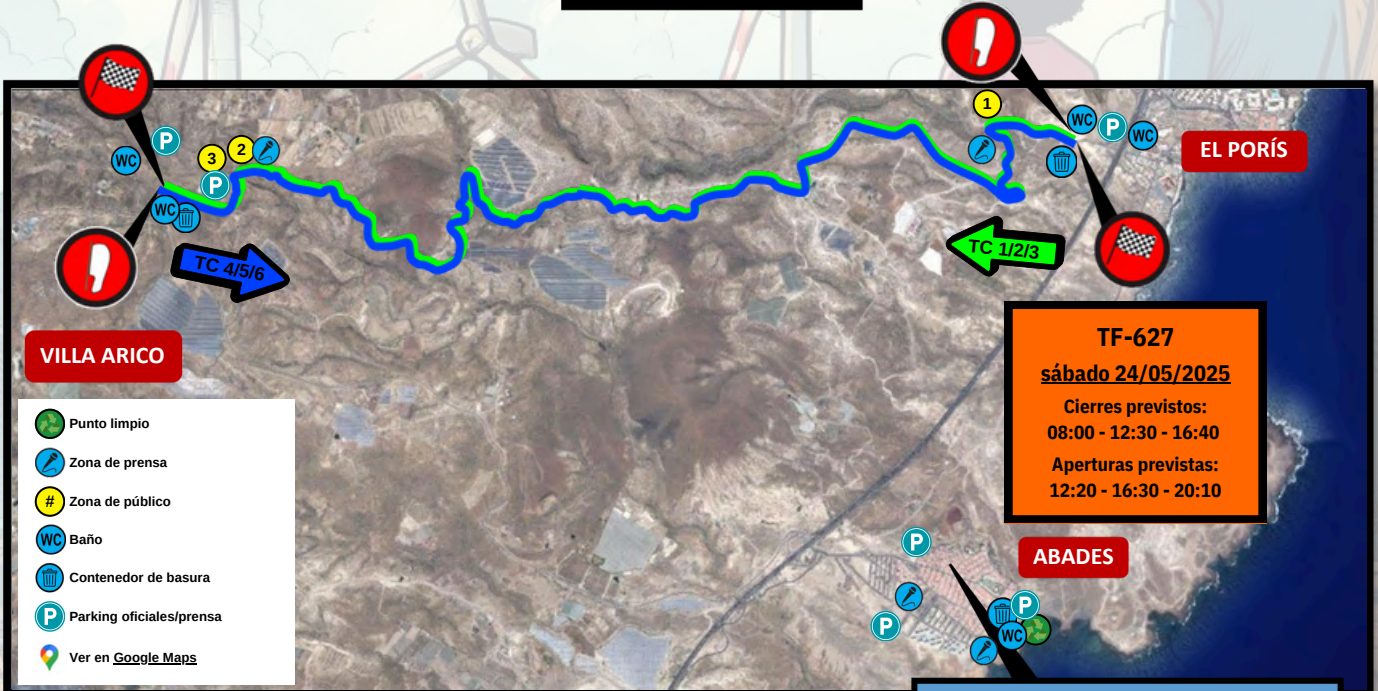

VILLA ARICO - EL PORÍS (7,23 km)

TC4 14:15
TC5 15:55
TC6 17:35

VERIFICACIONES
REAGRUPAMIENTO
ASISTENCIAS
PODIUM
PARQUE CERRADO
DIRECCIÓN DE CARRERA
COMISARIOS DEPORTIVOS
CRONOMETRAJE



Ampliar información en [Google Maps](#)





SIGUE LAS NORMAS DE SEGURIDAD DE LA FIA Y RFEDA

- **Respetar** la **distancia** y **altura** de **seguridad**.
- **Ubícate** en las **zonas** autorizadas para el **público**. **Nunca** en las **escapatorias**, ni **detrás** de la **cinta roja**.
- **No camines** por el **tramo 30 minutos** antes de su **inicio** y hasta la **apertura** de la **carretera**.
- **Solo** se podrá **aparcar** en los **parkings** **habilitados** para el **público**.
- Se podrá **cancelar** el **tramo cronometrado** por una **inadecuada ubicación** y **mal comportamiento** del **público**.
- **Sigue** las **indicaciones** de los **comisarios**.
- **Colabora** con el **rally** y **respetar** el **medio ambiente**.

POR TU SEGURIDAD



SIGUE LAS **INDICACIONES** DE LOS **COMISARIOS**



RESPECTA LA **DISTANCIA** Y **ALTURA** DE **SEGURIDAD**



COLABORA CON EL RALLY, RESPECTA EL ENTORNO



PROHIBIDO CAMINAR POR EL **TRAMO 30 MINUTOS** ANTES DEL **PRIMER PARTICIPANTE** Y **HASTA LA APERTURA** DE LA **VÍA**



NUNCA UBICARSE DELANTE O DETRÁS DE LAS **ZONAS ENCINTADAS** CON **CINTA ROJA** O **CARTEL DE PROHIBIDO PÚBLICO**



30'

antes del primer participante
PROHIBIDO CAMINAR POR EL **TRAMO HASTA** APERTURA DE LA **VÍA**



UBICARSE DETRÁS DE LAS **ZONAS ENCINTADAS** CON **CINTA AMARILLA** O **CARTEL DE ZONA DE PÚBLICO**

ASÍ ES UN RALLYE SEGURO

Colócate alejado de la carretera

Los lugares elevados son los más seguros

Sigue las indicaciones de los miembros de la organización

POSICIONAMIENTO DEL PÚBLICO



PROHIBIDO PÚBLICO

NUNCA UBICARSE DELANTE O DETRÁS DE LAS ZONAS ENCINTADAS CON CINTA ROJA O CARTEL DE PROHIBIDO PÚBLICO

ZONA DE PÚBLICO

UBICARSE DETRÁS DE LAS ZONAS ENCINTADAS CON CINTA AMARILLA O CARTEL DE ZONA DE PÚBLICO

ASÍ ES UN RALLYE SEGURO

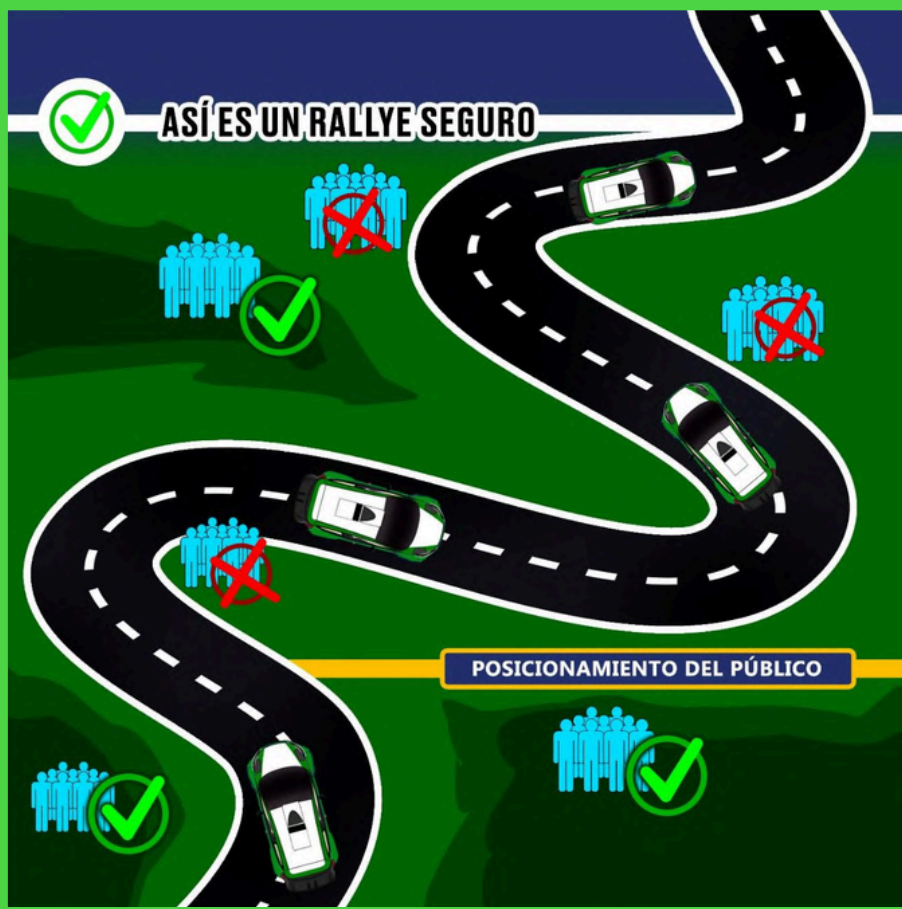

POSICIONAMIENTO DEL PÚBLICO

PROHIBIDO		ZONA PROHIBIDA AL PÚBLICO	Cinta color ROJO: Prohibido al público por delante y por detrás
			Cinta color ROJO: zona de escapatoria Se utilizará cinta de color rojo delante de la zona de escapatoria y zig-zags
AUTORIZADO		PROHIBIDO EL PASO PRUEBA DEPORTIVA	Cortes de pista sin personal de la organización
		ZONA PÚBLICO	Cinta color AMARILLO: (Texto opcional) Cinta a partir de la cual se puede situar el público
			Cinta color VERDE: Cinta a partir de la cual se puede situar la PRENSA ACREDITADA



ATENCIÓN

SE ENCUENTRA USTED EN UNA PRUEBA DEPORTIVA EN CARRETERA, LA CUAL SE RIGE EN MATERIA DE SEGURIDAD, BAJO LOS CRITERIOS DEL ANEXO II DE LA DGT Y EL REGLAMENTO DEPORTIVO DEL CAMPEONATO DE ESPAÑA DE RALLYES DE ASFALTO, EN ESPECIAL EL ANEXO III

“LA SEGURIDAD EN LOS RALLYES”.

SE DEBERÁN SEGUIR LOS SIGUIENTES CRITERIOS:

Campeonato de España de Rallyes 2014
Cintas y Malla de Seguridad

	ZONA PROHIBIDA AL PÚBLICO	Tener en lugares de la Comunidad	Edificios, talleres, y edificios de la zona
	ZONA PROHIBIDA AL PÚBLICO	Tener en lugares de la Comunidad	Prohibición de estacionamiento y tránsito de la zona
	Zona Público	Prohibición de estacionamiento en zonas de seguridad	Prohibición de estacionamiento en zonas de seguridad
	Zona Público	Prohibición de estacionamiento en zonas de seguridad	Prohibición de estacionamiento en zonas de seguridad

Campeonato de España de Rallyes 2014
Carteles de Zonas de Seguridad

USTED NUNCA DEBERÁ UBICARSE DELANTE O DETRÁS DE LAS ZONAS ENCINTADAS CON CINTA ROJA O CARTEL DE PROHIBIDO PÚBLICO

USTED DEBERÁ UBICARSE DETRÁS DE LAS ZONAS ENCINTADAS CON CINTA AMARILLA O CARTEL DE ZONA DE PÚBLICO

SI USTED DECIDE UBICARSE EN UNA ZONA PROHIBIDA O SIN MARCAJE DE SEGURIDAD, LO ESTARÁ HACIENDO BAJO SU PROPIA RESPONSABILIDAD, DEBIENDO SEGUIR EN TODO MOMENTO LOS CRITERIOS DE SEGURIDAD MARCADOS EN EL ANEXO III DEL REGLAMENTO DEPORTIVO DEL CAMPEONATO DE ESPAÑA DE RALLYES DE ASFALTO

“LA SEGURIDAD EN LOS RALLYES”.

DE NO SEGUIR LOS MENCIONADOS CRITERIOS DE SEGURIDAD, USTED NO ESTARÁ LEGITIMADO PARA PEDIR RESPONSABILIDAD ALGUNA A FIA, RFEDA, FEDERACIÓN AUTONÓMICA, ORGANIZADOR, PROMOTOR, COMPETIDORES, OFICIALES, O CUALQUIER PERSONA RELACIONADA CON LA ORGANIZACIÓN DE LA PRUEBA

EN ESTE CASO, SE DEBERÁN SEGUIR LOS SIGUIENTES CRITERIOS:

ALTURA MÍNIMA DE SEGURIDAD.....2,5 METROS DE LA CALZADA
DISTANCIA MÍNIMA A NIVEL DE SUELO.....20 METROS DE LA CALZADA

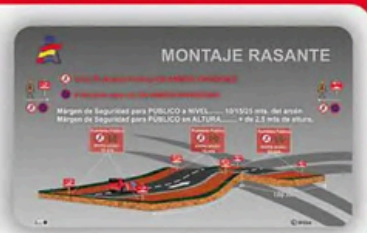
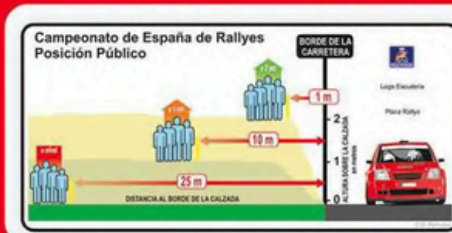



REGLAS DE ORO DE LA FIA QUIERO SENTIRME SEGURO(A) ASI QUE PROMETO:

ABROCHAR EL CINTURÓN

Todos los pasajeros están bajo mi responsabilidad

RESPECTAR EL CÓDIGO DE CONDUCCIÓN

Las reglas están hechas para protegernos

RESPECTAR EL LÍMITE DE VELOCIDAD

Mi coche es de hierro, los peatones y los niños no

CONDUCCIR SOBRIO(A)

Bebido(a) o bajo el efecto de drogas, soy un peligro en la carretera

PROTEGER A MIS HIJOS

Debo instalarlos en asientos de coche apropiados

ESTAR CONCENTRADO(A)

Llamar por teléfono y mandar mensajes hacen de mí un verdadero peligro

PARARME CUANDO ESTOY CANSADO(A)

Mejor llegar tarde que nunca

UTILIZAR UN CASCO

Motos y bicicletas no protegen mi cabeza

SER CORTÉS

Respeto a los demás automovilistas

UN BUEN MANTENIMIENTO DEL COCHE

No quiero matar a nadie

La FIA apoya la Década de acción para la seguridad vial de las Naciones Unidas



facebook.com/fiaactionforroadsafety
www.fia.com/campaigns



Disfruta del rally, respeta la naturaleza. Cada residuo en su lugar.
Enjoy the rally, respect nature. Keep waste in its place.



No dejes huella, solo recuerdos. Usa los puntos de reciclaje.
Leave no trace, only memories. Use the recycling points.



Juntos por un rally limpio. Reduce, reutiliza, recicla.
Together for a clean rally. Reduce, reuse, recycle.



La meta es clara: cero residuos. ¡Haz tu parte!
The goal is clear: zero waste. Do your part!



Protege Canarias. Cuida el entorno, cuida tu hogar.
Protect the Canary Islands. Care for nature, care for home.



La naturaleza es la verdadera ganadora. Mantenla limpia, mantenla verde.
Nature is the real winner. Keep it clean, keep it green.



Cada lata, cada botella. Recíclala, no la desperdicies.
Every can, every bottle. Recycle it, don't waste it.



Respetar el camino, proteger el planeta.
Respect the track, protect the planet.



Cero residuos empieza contigo. ¡Haz equipo con el medioambiente!
Zero waste starts with you. Rally for the environment!



La belleza de Canarias no tiene precio. Mantengámosla así.
Canary Islands' beauty is priceless. Let's keep it that way.

